

Piso 0
 1.Hall/Sala/Cozinha A=25.10m² | 2. Circulação A=4.70m² | 3. Instalação sanitária A=3.50m² |
 4. Quarto A=10.60m² | 5. Pátio A=7.60m² | 6. Entrada A=2.70m²

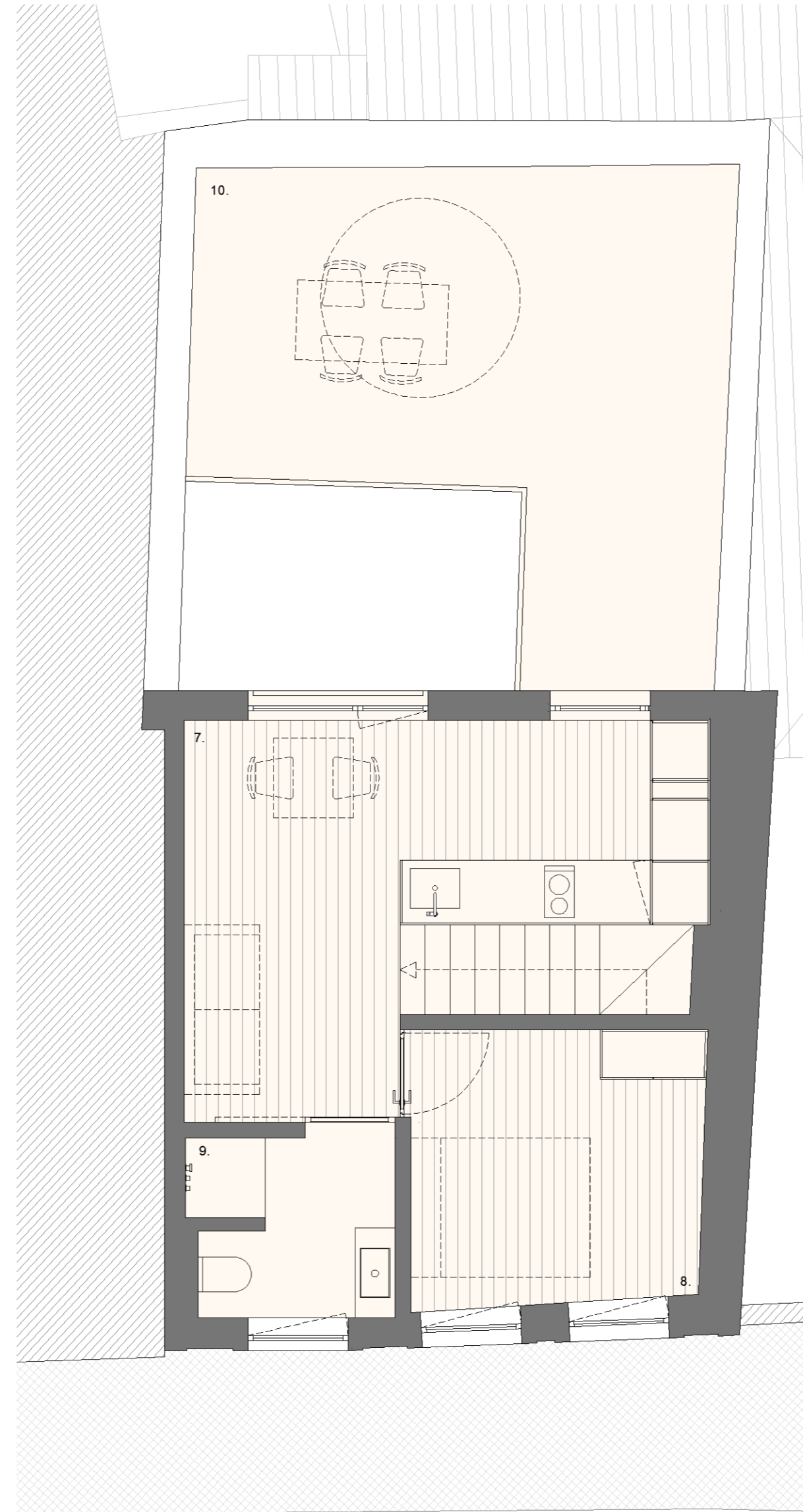

Piso 1
 7. Sala/Kitchenette A=17.95m² | 8. Quarto A=8.05m² | 9. Instalação sanitária A=3.70m² | 10. Terraço A=21.60m²

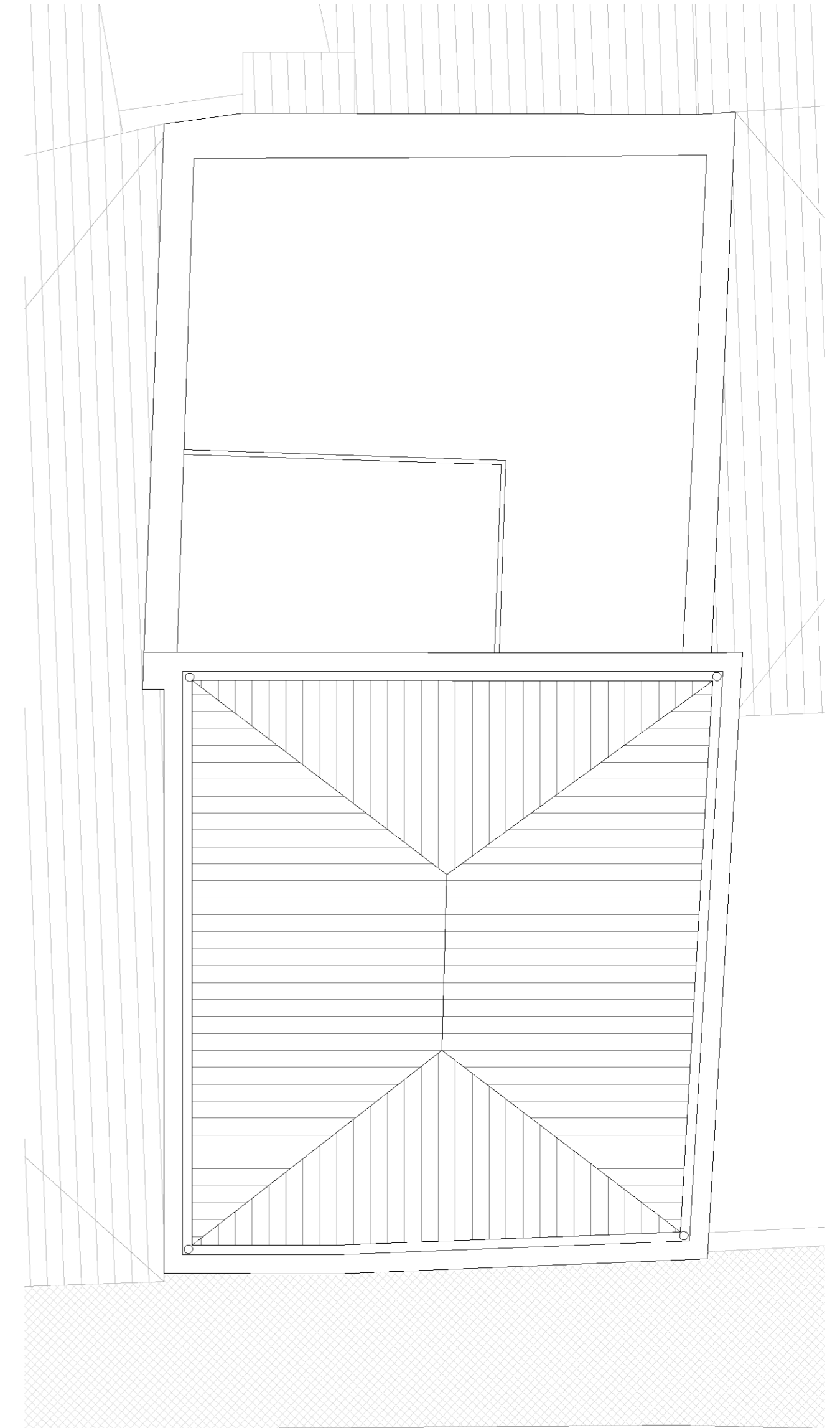

Cobertura

Área do lote: **73.70m²**
 Área Implantação: **73.70m²**
 Área Bruta de Construção total: **103.41m²**
 Área bruta construção Piso 0: **64.21m²**

Área bruta construção Piso 1: **39.20m²**
 Área Logradouro piso 0: **7.60m²**
 Área Logradouro piso 1: **21.60m²**

Área bruta Fração A piso 0: **65.98m²**
 Área bruta Fração B piso 0: **7.72m²**
 Área bruta Fração B piso 1: **66.80m²**

PL.01.0 desenho:
 Plantas | escala: s/ escala | Largo Castilho 36-40, Peniche
 edifício de habitação colectiva
 | r. do desterro 1a - 1150-127 lisboa | mgmarq.m@gmail.com | www.mgm-arq.com
 | data: 05.05.2025

